RELATIONS DEPARTMENT
RESEARCH LIBRARY

الإعلانات
يتفق عليها مع الإدارة
الاشتراكات
داخل المملكة ٤٠ ريالا سعوديا
خارج المملكة ٦٠ ريالا سعوديا

الاثنين
٣٠ ذي القعدة سنة ١٣٧٥
٩ يوليه سنة ١٩٥٦
١٧ السرطان سنة ١٣٣٤

البلاد السعودية
صحيفة الشعب العربي السعودي

صحيفة يومية
العدد ٢١٩٦ السنة العشرون
٤ صفحات - ثمن النسخة عملة قروش وارجة
تلغرافياً : مكة « البلاد »

آخر الأخبار

صرح معاون رئيس اركان حرب الجيش الاردني بان الجيش الاردني يقف على اهبة الاستعداد لمواجهة اى عدوان يهودى.

رئيس وزراء جمهورية باكستان الاسلامية

يصل الى جدة صباح يوم الجمعة القادم

سيواصل سيادة الرئيس سفره الى المدينة المنورة ثم يعود منها فى يوم الاحد ويتوجه الى مكة المكرمة

البلاد السعودية

ترحب بالضيف الكريم

أذاع راديو مكة المكرمة مساء يوم السبت الموافق ٢٨-١١-٧٥ ما يلى :-
سيصل السيد محمد على رئيس وزراء الجمهورية الاسلامية الباكستانية الى جدة فى صبيحة يوم الجمعة ١٣ يوليو ١٩٥٦م فى الساعة الثانية عشرة بالتوقيت العربى على طائرة شركة مصر للطيران قادماً من باريس عن طريق القاهرة لأداء فريضة الحج ؛ هذا وسيواصل سيادته السفر الى المدينة المنورة بعد ساعتين ونصف من وصوله ؛ ثم يعود منها الى جدة فى يوم الأحد ١٥ يوليو ومنها سيتوجه سيادته بعناية الله الى مكة المكرمة وذلك تلبية للدعوة الكريمة التى وجهها حضرة صاحب الجلالة الملك الى دولته لأداء فريضة الحج وللاجتماع بجلالته حيث سيحل ضيفاً مكرماً على جلالته مدة بقائه فى هذه البلاد وانا لنرحب بدولته ترحيباً أخوياً صادقا

وزير خارجية باكستان يقول :

لندن - صرح السيد شودرى وزير خارجية باكستان بأن الاستقرار النهائى فى الشرق الأوسط لا يمكن أن يتحقق الا متى سويت ثلاث قضايا هى قضية كشمير وقضية الجزائر وقضية فلسطين وتسوية قضية فلسطين تتطلب ادخال تعديلات على الحدود بصورة سلمية وادخال ترتيبات مرضية للاجئين العرب . وكان السيد شودرى يتحدث فى أحد برامج هيئة الاذاعة البريطانية .

محمد على ونهرو

واجتمع الباندیت نهرو رئيس وزراء الهند بالسيد محمد على رئيس وزراء باكستان فى لندن يوم الخميس لبحث مشكلة كشمير . وقد علم ان هذه المحادثات التى جرت فى جو ودى خالص تناولت جميع نواحى العلاقات بين الهند وباكستان ووجه الاهتمام بصورة خاصة الى قضية كشمير.

تحديد موعد اجراء الانتخابات فى الأردن

عمان - صدر مرسوم ملكى فى الاردن بتحديد يوم ٢١ اكتوبر القادم موعدا لاجراء الانتخابات النيابية فى الاردن وكان مجلس النواب الاردنى قد حل بناء على طلب السيد سعيد المفتى رئيس الوزارة الاردنية السابق فى ٢١ يونيه الماضى .

كل صباح

يقول القارىء « ع . ك » ان ماتبذله الدوائر الحكومية المختصة بشئون الحجاج من أجل توفير وسائل الراحة لهم اصبح مشهوداً مشهوراً ولا يحتاج الى اشادة فلا يمضى يوم دون أن يرى مشروعا جديداً وعملا مفيداً لتمكين وفود بيت الله الحرام من أداء مناسكهم فى راحة وطمأنينة ثم يتحدث عن احدث عمل يجرى الآن وهو انشاء مظلات مؤقتة فى الجزء الجديد من المسعى لوقاية السعاة والمصلين من ضربة الشمس والذى لم يمنع ضيق الوقت وزحمة الحج من الاسراع فى انجازه تحقيقاً لرغبات جلالة الملك المعظم التى لا يفتأ جلالته يسأل عن تنفيذها ويعقب الانتهاء منها بنفسه .

ثم يستطرد الى القول بأن من تمام الاستفادة بهذه المظلات اضاءتها بالكهرباء وبث مكبرات الصوت فى ارجائها لنقل صوت الامام والمعيد اليها .

ونحن نؤيد القارىء الفاضل فى كل ما يقول ونضم رجاءنا الى رجائه ليصبح هذا الجزء الجديد ملحقاً بالمسجد الحرام ويتوسع فيه المصلون بالصلاة خلف الامام .

صالح محمد جمال

التعقيب السياسى

جلوب آخر فى الشرق الاوسط ..؟- تحويل نهر الاردن سيزيد مليونى مهاجر يهودى فى فلسطين

بقلم
سليمان قاضى

جلوب آخر فى الشرق الاوسط ؟

.. لا جديد فى أن تنقل الينا الأخبار استعداد الدول العربية لنجدة الأردن أو الاشتراك مع الجيش الأردنى على الأصح اذا ما زحفت اسرائيل على حدود الأردن بعد أن حشدت على طول خطوط الهدنة الاسرائيلية - الأردنية خصوصاً فى المناطق المجردة من السلاح وفى القدس ..

وقلت معلقاً يجب أن نحشد بعض قوانا قبل الدخول فى غمار المعركة ولكن بشرط قبل أن ندخل المعركة يجب أن نبحث عن عناصر الخونه ونطهر منهم صفوفنا حتى لا تتكرر مأساة ١٩٤٨ .

ان هناك جلوب آخر يجب أن نبحث عنه بين الصفوف العربية ونخرجه . انه يمشى بين صفوفنا دون أن يلمحه أو يفطن اليه أحد..؟؟!

كان هذا رأيى دائماً منذ أن أقصى جلوب .. ولكننى لا أحدد مكانه بالذات ؟ !! ان جلوباً آخر بلاشك موجود . ! ؟

لقد كانت مهام جلوب الحقيقى تنفيذ سياسة « مخططة » ربما تلتقى مع سياسة الجاسوس الانجليزى « لورانس » أخطر جاسوس فى الفترة التى انقضت ما بين الحرب العالمية الأولى والثانية .. ومن قبل ذلك ؟؟

ومن ضمن السياسة التى كان ينفذها جلوب أن يبقى دفاع الأردن يعتمد على بريطانيا .. ؟؟

فهل كان اقصاء جلوب نهاية لهذه السياسة .. وبالتالى نهاية للسياسة التى خططها لورانس؟؟؟؟

كان التطور الذى حدث فى الأردن باعفاء جلوب من عمله انقلاباً حقيقيا لعب دور البطولة فيه الملك حسين فأصبح الاردن يعتمد على جيشه العربى.

واذا رجعنا قليلا الى التاريخ القريب الى اليوم الذى تنازل فيه الملك السابق طلال عن عرش الاردن للملك حسين قال اقوام لقد نجح الانكليز فى ابعاد الخصم الذى يشكل خطراً على مستقبل ومصالح الامبراطورية فى هذا القطر الشقيق ولكن فاتهم ان يدركوا ان حسين هو طلال الثانى

ويمر الزمن مسرعا ولكن ليس فى مصلحة الاستعمار !! ولاح حلف بغداد فى ثوبه الامريكى وحذائه الانجليزى وقبعته التركية .

وقالت بريطانيا الاردن ولبنان فى الجيب !! .. ولشد ما كانت مخطئة فى حسابها واهمة فى تصورها .. وكان فشلا محققاً .. فلبنان لم تكن فى نطاق النفوذ الذى فرحت له بريطانيا

والملك حسين الشاب .. نزل عند ارادة شعبه فطرد هزاع المجالى ورفض الاحلاف الاجنبية وكان عزله لجلوب قد اطار صوابهم وطير الاردن من يدهم !.

وظهر الاستعمار على حقيقته فى اسرائيل يوم ان اعتقلت اسرائيل حوالى ستمائة عربى اعلنوا عن فرحتهم بطرد جلوب .

وكان انتصاراً حقا..ولكن؟ ان كل انتصار لا قيمة له اذا لم يدعم واذا لم يأت بنصر آخر جديد لان المعركة لم تنته بعد ولا زالت مراحلها طويلة فن المسلم به ان الاستعمار كلما منى بهزيمة كلما اعد خطة للثأر والانتقام ..

وكانت اسرائيل هى رسول الاستعمار المكشوف .. امامنا.. وكان لابد من ان ترتكب فى كل مناسبة يهيئها لها الاستعمار ..أو تهيئها العوامل المحيطة بها حادثاً .. !!

ولما كان الخط الاسرائيلى على طول جبهة الهدنة الاسرائيلية العربية بشكل ٦٥٠ كيلوا متراً وهو اطول خط على الحدود العربية الاسرائيلية فقد كان يشكل تهديداً .. على الاردن . . واذا كانت اسرائيل وهى تضرب يوما هنا ويوما هناك .. ترتعش رعشة الموت كحركة المذبوح فان الشىء الذى لم يعد سرا انها تملك جيشاً قوياً .. والميدان الذى سجلت فيه الدول العربية حتى الآن بعض الانتصار على اسرائيل هو الحصار الاقتصادى وهذا الحصار هو حرب سلبية وايجابية معا لاشك انها اقضت مضجع اسرائيل وجعلتها تطلع باحثة عن متنفس تنطلق منه ومجالا تستطيع معه الافلات من عزلتها الدولية وقد اعترفت الدوائر السياسية والاقتصادية فى اسرائيل بخطورة الحصار العربى.. وهذا الحصار اذا استمر وامتد لا شك انه سيأتى يوم ينهار فيه الاقتصاد الاسرائيلى .. ولكن اسرائيل تحاول الافلات من هذا الحصار بكل وسيلة من الوسائل التى يتقنها اليهود وهم الاخصائيون فى التهريب والقرصنة .

تحويل نهر الاردن

وكان هذا الحصار عاملا مهما من العوامل التى تبحث اسرائيل من الافلات من قيوده والانفكاك من اسره حتى ولو بالحرب لان البلاد العربية محوطها .. فى شبه « كاشه » لا تستطيع الخلاص منها وهذه الكاشة تضيق يوما بعد يوم حول عنق اسرائيل .. وعمدت الى كل حيلة لكسر طوق الحصار فاستطاعت أن تمارس بعض عمليات التهريب مع بعض التجار الذين فقدوا ضمائرهم ولكن وبالرغم من هذه العمليات الفردية فان الكاشة ما زالت تضيق عليها الخناق يوماً بعد يوم .. وكانت مشاريعها الاقتصادية فى الداخل مشلولة بسبب حاجتها الى الماء ثم عزمت على تحويل مجرى نهر الأردن وهو مشروع اقتصادى قديم .: وكانت تهدد فى كل مرة بتحويله وكانت هذه المرة آخر محاولة لها كما صرحت وزيرة خارجية اسرائيل يوم أول أمس منذ بدأت تجمعاتها العسكرية على حدود الأردن وكانت قبل ذلك قد لجأت الى أمريكا لتحقيق هذا المشروع فأرسلت مبعوثها الخاص جونستون فزار الدول العربية وتفاوض مع المسئولين فى تحقيق هذا المشروع .. وقد أجيب بالرفض لأن تحقيق هذا المشروع حتى مع التعديلات الأخيرة يخدم اقتصاديات اسرائيل لأنها ستأخذ ٤٥ ٪ فى المائه من المياه التى تصب فى هذا النهر ولو أقرت الدول العربية المعنية هذا المشروع لترتب عليه ما يلى :

١- فى بحيرة طبريا - فى سوريا - يكون جريان مياه نهر الأردن على أساس افادة الاقتصاد اليهودى ولن تستفيد سوريا منه شيئا حتى من الصيد فى البحيرة .

٢- لو أقرت الدول العربية تنفيذ مشروع تحويل مياه نهر الأردن فمن شأنه أن يعمل على تثبيت الأوضاع القائمة فى البلاد صاحبة العلاقة التى من شأنها أن تخالف المثل الأعلى للأمة العربية لالتقائها على صعيد واحد .

٣- ان تنفيذ هذا المشروع سيضع العرب تحت رحمة الغرب وتحت رحمة الاتفاقات الثنائية وهى الاتفاقات التى يضطر العرب الى عقدها مع الدول الغربية التى ستحول المشروع ولا تعرف النتائج التى ستؤدى اليها هذه الاتفاقات.

٤- تستطيع اسرائيل أن تسكن فى المنطقة التى يمر منها نهر الأردن مايزيد على مليون لاجىء يهودى.

٥- لما كان هذا المشروع أضخم مشروع حيوى بالنسبة لاسرائيل فان العرب سيستفيدون منه بعد التسوية النهائية لقضية فلسطين .

وستزرع اسرائيل ما يقارب من ٣٥٠ ألف فدان منها ٢٥٠ ألف فدان فى النقب هذه المنطقة الصحراوية التى تشكل نصف مساحة اسرائيل التى تبلغ حوالى ٦٠٠ ميل تتناثر فيها المستعمرات الاسرائيلية .

أما من الناحية الاستراتيجية فان مياه الاردن تشكل حداً اقليمياً (مائيا) متداخلا بين الاردن واسرائيل .. وهذا التحويل سيكون اسفينا يبدأ من مجرى النهر فى الأردن وينتهى رأسه عند ميناء ايلات فى ميناء العقبة وفوق ذلك فان النقب منطقة استراتيجية مهمة لاسرائيل فاذا زرعت سوف ينهار نصف الحصار الاقتصادى العربى المضروب عليها وسوف تستطيع من جهة أخرى أن تتحكم فى ميناء العقبة بأكمله ..

أما التعديلات التى أدخلت عليه بعد مشروع جونستون فتتلخص فى اقامة سد اليرموك على مياه الأردن التى تمر من أراضى سوريا عبر حدود الضفة الشرقية وهو أقل تكلفة من مشروع جونستون وأوقع من الناحية الاقتصادية لأنه لا يمر فى فلسطين المحتلة الا بنسبة ١٠ فى المائة هذا اذا أرادت الدول العربية الموافقة على المشروع قبل التسوية النهائية لقضية فلسطين ..!! اذن فتى تتم التسوية النهائية لقضية فلسطين؟!

منذ سنوات ونحن نكتب عن قضية فلسطين.. ومنذ سنوات ونحن وهيئة الأمم نعقد المؤتمرات لبحث قضية فلسطين .. ؟ !!

ومنذ سنوات أيضاً والجامعة العربية تصدر قرارات والحكومات العربية تصدر قرارات عن قضية فلسطين .. ؟ !!

وهذه القرارات تبحث عن حقوق أهل فلسطين وحقوق أهل فلسطين غير منقوصة بالتمام والكمال وبعض هذه القرارات يبحث عودة اللاجئين وضرورة تعويضهم .. وقرارات أخرى تبحث فى قرارات مجلس الأمن وهيئة الأمم المتحدة وضرورة تنفيذها.. وقرارات أخرى تبحث القضية على ضوء حقوق الانسان التى أقرتها اكبر منظمة اقليمية فى عالم اليوم ؟! ..

واذا بحثت فى هذه القرارات لن تجد النقط موضوعة على الحروف ..

قضية فلسطين - حقوق أهل فلسطين .. عودة اللاجئين .. تعويض اللاجئين .. فثلا حقوق أهل فلسطين .. عبارة مطاطة قابلة للتأويل .. فقد تفسر بحقوقهم الكاملة فى التعويض أو حقوقهم فى العودة الى ديارهم فقط .. ؟؟

وهل هذه هى قضية فلسطين وطن اللاجئين وتعويض اللاجئين ؟؟ ثم ما هى مقررات مجلس الأمن والأمم المتحدة وما طبيعة هذه القرارات ؟. وما هى القرارات التى يجب أن تنفذ فعلا والتى يجب احترامها.؟ هل هى قرار التقسيم الصادر عام ١٩٤٧ وهل الحكومات العربية موافقة على هذا القرار ؟؟ وهل استوفى هذا القرار قضية فلسطين من ألفها الى يائها ؟؟

ومرة أخرى أتساءل؟ لماذا لم تنفذ هذه القرارات التى صدرت جميعها حتى الآن ولماذا لم تنفذ حتى الآن ؟ ولماذا لم تصر الدول العربية على تنفيذها ؟؟

وهل بحثت هذه القرارات قضية فلسطين بالضبط. فاذا كانت هذه القرارات التى صدرت منذ أن عرفنا قضية فلسطين وعاصرناها وسمعنا عنها لم تضع حلا لقضية فلسطين ؟ بدليل بقائها معلقة ..

مرة أخرى ما هى اذن قضية فلسطين ؟ وكيف يكون حلها ؟

هل القضية وحلها فى تقسيم فلسطين بين العرب واليهود طبقاً لمقررات عام ١٩٤٧ أو مشروع برنادوت؟ أو أى مشروع وقرار صدر من عام ١٩٤٧ الى الآن أم ماذا ؟ لماذا لا تتكلم بصراحة ؟ لماذا لا نقول ؟ اننا نرفض قرارات الأمم المتحدة ونرفض التقسيم؟ لماذا لا نضع النقط فوق الحروف ؟

لقد أشبعنا قضية فلسطين بحثاً وكتابة .. نصدر قرارات ونخطب وننظم الحفلات وقضية فلسطين ما زالت كما كانت.. وتكاد تضيع معنى وحدوداً بين مختلف القرارات .. ان كل هذه القرارات التى صدرت ليس فى واحد منها - سواء الرسمية أو غيرها - ما يطالب بصراحة وينص بصراحة فيقول بالخط العريض اننا نطالب بالقضاء على اسرائيل واقامة دولة عربية مكانها..

هذا هو الحل العملى لقضية فلسطين وبغير هذا الحل يخطىء من يظن ان قضية فلسطين ستتم فصولا كما يخطىء من يظن ان رواية الاستعمار قد تمت فصولا بطرد جلوب وانزال الستار على فصلها الأخير.؟!

ولكننا نتساءل ؟

ماذا اعدت الصهيونية ؟

هل أعدت الصهيونية العدة للدخول فى حرب مع الدول العربية وبالتالى اشعال حرب ثالثة من الشرق الأوسط..

وهل ستجعل نقطة هجومها على خطوط الهدنة الأردنية ثم ماتنتج هذه التطورات التى تحدث يوماً بعد يوم فى الشرق الأوسط .؟؟

هل ان المتآمرين يضعون الخطة لاحتلال (جديد) فى الشرق الاوسط أم انهم يضعون الخطة لتحريك (الزناد) واشعال حرب ثالثة حينما يشعرون ان الوقت الملائم لتحقيق مآربهم .؟!

هل هذه التجمعات الاسرائيلية على الحدود والتوتر الذى ينشأ يوما وآخر كلها (توترات) مصطنعة ؟ وهل ان جنود المظلات البريطانيين فى قبرص مازالو ينتظرون مهمة جديدة ؟؟

ان الدول العربية بالمرصاد دائماً . وستكون بالمرصاد دائما .

حي على الصلاة

اليوم	ف س	ف س	ف س
الاثنين	١٣	٢٤ ٩	٥ ٤١ ٨

أسعار العملة

قرش	ريال	
١١	٣٨	جنيه الاسترليني
١٦	١٠	جنيه المصري
٩	١٠	جنيه الاسترالي
١٣	١٠	الدينار العراقي
	٧٩	مائة الروبية الباكستانية
	٨٠	مائة الروبية الهندية
١٢	٣	الدولار الأمريكي
١٣	١٠	الدينار الأردني
٢	١	الريال السوري
٤	١	الجنيه اللبناني

يوميات الاذاعة

يوم الاثنين ٣٠-١١-١٣٧٥هـ

القنوة الصباحية :

٠٠ ١٢ افتتاح
٠٢ ١٢ القرآن الكريم من سورة (المؤمنون) تلاوة الشيخ جبل آ نى
٢٢ ١٢ حديث الصباح فى سبيل الحياة لفضيلة الشيخ ابراهيم الشورى
٣٠ ١٢ نشرة الاخبار الأولى
٤٠ ١٢ موسيقى
٥٠ ١٢ جولة الفكر فن يقدمها اح. عبد الحميد
١٧ ١ ختام الفترة العادية
١٨ ١ بداية الفترة الاضافية

فترة الظهيرة :

٠٠ ٨ افتتاح
٠٢ ٨ ريد المستمع يقدمه قاسم الدجانى
١٢ ٨ موسيقى
٣٠ ٨ نشرة الاخبار الثانية
٣٥ ٨ ختام

القناة الاولى :

٣٠ ١٢ افتتاح
٣٢ ١٢ القرآن الكريم من سورة (الانبياء) تلاوة الشيخ زكى محمد شرف
٤٧ ١٢ فى رياض الشعر يقدمه يوسف الخطيب
٠٧ ١ موسيقى
١٥ ١ نشرة الاخبار الثالثة
٣٠ ١ اذان العشاء وختام

القناة الثانية :

١٥ ٢ افتتاح
١٧ ٢ القرآن الكريم من سورة (القصص) تلاوة الشيخ محمد رضا قارى
٣٣ ٢ بين الاذاعة وسامعيها يقدمه حسن الطوخى
٠٠ ٣ نشرة الاخبار الرابعة
١٥ ٣ موسيقى
٢٠ ٣ قالت الصحف
٤٥ ٣ ختام الفترة العادية
٤٦ ٣ بداية الفترة الاضافية وتختتم بقراءة برج الفلك السلام المدنى

مخزن كبير للايجار

ان المخزن الكبير وبداخله مكتب الكائن بجدة بالهنداوية خلف مدينة الحجاج امام المدينة الحديثة معروض للايجار فعلى كل من له رغبة فى استئجاره مراجعة معرض عبد الله العلى البسام بجدة — الاتفاق .

فى القصر الملكى العامر بالحوية

اذاع راديو مكة المكرمة مايلى :— مثلة الصباح الباكر من هذا اليوم — الاحد — توافد على القصر الملكى الكريم فى الحوية وفود المرحبين والمسلمين بمقدم صاحب الجلالة الملك المعظم . هذه الوفود التى قدمت من شتى انحاء المملكة تضم من رؤساء القبائل واشراف البلاد وقد استقبل حضرة صاحب الجلالة الملك المعظم بعد ذلك رئيس بعثة الحج اليمنية الذى قدم الى جلالته تحيات حضرة صاحب الجلالة الامام احمد ملك المملكة اليمنية المتوكلية . واستقبل حضرة صاحب الجلالة الملك عدداً من رؤساء شركة الزيت العربية الامريكية .

وبعد صلاة عصر هذا اليوم تشرف بالسلام على جلالة الملك المعظم عدد آخر من اعيان البلاد وعلمائها ورؤساء القبائل وضباط الجيش حيث رحبوا بمقدم جلالته الى هذه البلاد ، وقد لقى الجميع من لدن جلالته كل اكرام .

سمو الامير فيصل

ولى العهد المعظم ورئيس مجلس الوزراء

يسافر الى الطائف أمس

اذاع راديو مكة المكرمة مايلى :— فى مثل هذا اليوم توجه من جدة الى الطائف حضرة صاحب السمو الملكى الامير فيصل ولى العهد المعظم ورئيس مجلس الوزراء . وقد تشرف بالسلام على حضرة صاحب الجلالة الملك فور وصوله فى القصر العامر بالحوية .

احبا الحجاج

جاءنا من معالى المشرف العام على الحج بأن مجموع الحجاج القادمين لنهاية يوم ٢٤-١١-٧٥ كايلى

بطريق البحر سبعة وسبعون الفا وستمائة وثمانية وثمانون حاجا وبطريق الجو اربعة عشر الفاً ومائتان وتسعة وخمسون حاجا وبطريق البر الف وستمائة وستة حجاج الجميع ثلاثة وتسعون الفا وخمسمائة ثلاثة وخمسون حاجا

وأن مجموع الحجاج القادمين لنهاية يوم ٢٦-١١-٧٥ كما يلى :—

بطريق البحر ٧٩٤٨٥ حاجا وبطريق الجو ١٦٠٣٢ حاجا وبطريق البر ١٦١٦ حاجا الجميع ٩٧١٢٣ حاجا .

رئيس المجلس الاسلامى

بسلانقور

لقد كان من بين وفود بيت الله الحرام القادمين من مختلف الاقطار العربية والبلدان الاسلامية لاداء فريضة الحج فى هذا العام ؛ فاتح آخر رئيس المجلس الاسلامى بولاية سلانقور بالملايو .

والمعروف عن هذه الولاية الصغيرة ؛ القابعة فى احد اركان شبه جزيرة الملايو ؛ انها ما زالت تحت الانتداب البريطانى ؛ ويدير دفة الحكم فيها سلطان مسلم من نفس الولاية .

فنرحب بالداعية الاسلامى الكبير .

مجلة الحج

صدر عدد ذى الحجة من مجلة الحج ، متوجاً بصفحة ناصعة عن جهود جلالة الملك المعظم التى بذلها فى سبيل توحيد كلمة العرب وجمع صفوفهم .. وطالعاً بالآثار الادبية القيمة ، والموضوعات العلمية التى تتعلق بالحج وحكمة التشريع فيه .

وقد اشترك فى تحرير هذا العدد نخبة من رجال العلم والادب المشهود لهم بغزارة المادة ، وجزالة الاسلوب وقوة الاداء . فنتمنى للزميلة دوام التوفيق .

مفكرة الثقافة

اهدتنا مكتبة الثقافة بمكة نسخة من مفكرتها لعام ٣٧٦ وقد اخرجتها هذا العام اخراجا انيقا ممتازاً ومجلدة تجليداً فاخرا .

كما زودتها بكثير من المعلومات المفيدة كتعرفة الحج ومسافات الطرق والمقاييس والموازين واحصاء عن سكان العالم وعواصمه والدول العربية وعدد سكان كل دولة وجدول الحصص ، اوقات الصلاة مع مجموعة من الطرائف والحكم والنوادر فتلفت اليها الانظار .

النشاط الثقافى والادبى

بدورة المعلمين الصيفية بالطائف

لعلك ايها القارىء تابعت النشاط الثقافى والتمثيلى فى الحفلات السابقة فى الدورة الصيفية والآن اقدم اليك الحفل الأخير الذى اقامته جماعة النشاط الثقافى بمناسبة قرب انتهاء الدراسة بالدورة ولقد كان الحفل رائعاً اثار اعجاب الحاضرين وسرورهم وانزع ثناءهم على القائمين بأمور هذا النشاط .

ولقد بدىء الحفل بترتيل آيات من الكتاب الكريم من الطالب محمد نواوى جميل ثم قدم الطالب بخيت صالح كلمة الافتتاح والقى بعدها الطالب عبدالله مهدى المحاضرة الثانية من سلسلة المحاضرات التربوية وكانت بعنوان (المدرسة الابتدائية مشاكلها ومناهجها) وتلاه الطالب ابراهيم العواجى بقصيدة رائعة عن العلم

ثم اعد المسرح وظهر عليه فريق الاناشيد الذى القى نشيد الدورة الصيفية وكان نشيداً رائعاً جميلا ثم قدم الطالب محمد عمر يوسف عرضا سريعاً للنشاط فى الدورة بعنوان (الدورة فى سطور) وقدم الطالبان محمد خيمى ومحمد صبيح عرضا رياضيا فكاهيا وهو ملاكمة العمى ومصارعة الاكتاف والقى بعدها الطالب احمد اليحيى قصيدة رائعة بعنوان (القصيم) والقى الممثل الشعبى الطالب عبدالعزيز الهزاع بعض أغانى المملكة الشعبية ورقصة الحرب وقدم الطالبة شريدة وبخيت والعواجى برنامجا فكاهيا عنوانه (اضحك) اعقبهم الطالب عبدالعزيز الهزاع بفاصل تمثيلى عن (السوق) ثم هزج الطالب محمد بدر الدين قصيدة (انتمو علتمونى) شكر فيها القائمين على هذه الدورة والاساتذة على ما بذلوه معهم من مجهود جبار وقدم فريق التمثيل تمثيلية فكاهية بعنوان (فى مستشفى المحاذيب) وتهدف هذه التمثيلية الى توضيح بعض انواع الامراض العقلية ثم قدم الطالب ابراهيم العساف نشرة الاخبار الفكاهية

وختمت جماعة التمثيل هذا الحفل الكبير بمسرحية عنوانها (فى سبيل الوطن) كتبها الاستاذ مصطفى شرف واخرجها الاستاذ جمال عبدالوارث المشرف على جماعة التمثيل وكانت التمثيلية مليئة بالمواقف الرائعة التى تجلى فيها حب الطلبة للتمثيل وتجلى فيها حسن الاداء والالقاء وتقدم بعد هذا السيد مدير الدورة بشكر الحاضرين والثناء على الطلبة

واننا لنشكر السيد مدير الدورة والمشرفين على جماعة النشاط الثقافى وهم الاساتذة احمد الرفاعى حسنين واحمد عبدالله ابراهيم ومحمد هاشم عبد الدائم على الجهود الطيبة التى بذلوها فى سبيل اخراج هذا البرنامج الكبير الذى استمر زهاء ثلاث ساعات

عزيزى القارىء

لعلك استمتعت معنا بهذه الحفلة الرائعة التى تعتبر خاتمة لحفلات جماعات النشاط فى دورة تدريب المعلمين

نستودعك الله والى اللقاء فى العام القادم إن شاء الله

جماعة التحرير والصحافة

من وزارة المالية والاقتصاد الوطنى

يرجى من المواطنين الكرام الذين تبرعوا للجيش المظفر التفضل بارسال تبرعاتهم الى مكتب وزير المالية والاقتصاد الوطنى بجدة وان يكتب على الغلاف تبرع الجيش وسيرسل لهم الايصال اللازم ولا علان العموم جرى نشره ،،،

للايجار

دار فى موقع ممتاز بباب الزيادة ذات اربع واجهات مطلة على الحرم تحتوى على مجموعين بكامل مناسبها من دورة بالتيار الكهربائى والمراوح المراجعة فى احمد حامى بسوق الصغير .

ناجحو الدور الاول

فى امتحان النقل لعام ٧٥

من المدرسة الشاهرية بجدة

الى السنة السادسة

سعود بن عائش ، عبدالقوى بن عوض ، سليمان احمد حسوبه حامد حمدى ، على احمد سندى محمد احمد حيثى .

الى السنة الخامسة

محمد دخيل الله ، زهير عبدالله سالم مقدم ، محمد محمد سيف ، احمد رجاء ، فريدين سعد سلوم ، عبدالله محمد سيف ، عبدالله بن سعد سلوم .

الى السنة الرابعة

على محمد ، على عبدالله زهرانى سعدين سعيد زهرانى ، محمد صالح سالم ناصر ، مسعد سلمان ، حسن عفانى ، حمدى سيمى ، عبدالله احمد ، سلامه سليمان ، محمد مرشد ، وضيمان بن مطر ، عطية خشوب ، مصطفى القحطانى ، عبدالله فالح ، محمد عبدالرزاق ، معاذ احمد حسوبه ، عبدالرحمن مختارى مرنا حسوبه ، صالح عبدالنبى .

الى السنة الثالثة

سعيد عواد ، محمد عبدالرحمن محمود محمد ، محمود حامد ، صالح مرزوق ، احمد محمد البكيرى ، يحيا كال ذكريا ، محمد باجبير ، عبدالرحمن حمادى ، حامد حربه .

الى السنة الثانية

عبدالرحمن احمد ، بخيت مسعد خليل احمد الحبشى ، محمد عبدالرزاق احمد عبدالله ، حمدين سالم ، عمر باحمدون ، حامد محمد حكيم ، عبدالله محمد ، حامد عطية ، ابراهيم عوده عبدالله كريم ، احمد نصار ، عبدالله عبدالله صالح ، شاكر سعيد ، محمد حجيج ، عباس سقاف ، عبدالرحيم رحيم ، عطية بن عتيق ، صالح صويلح .

من مدرسة الغاط الثانوية

السنة الاولى

احمد عبدالرحمن الغنيم عبدالعزيز محمد على المحمد ، عبدالعزيز عبدالله السليمان ، عبدالله محمد العلى آل عبدالكريم ، سليمان بن عبدالرحمن العيسى ، عبدالله عبدالعزيز الحره ، على بن محمد العلى المحمد ، محمد عبدالرحمد الخضيرى .

تحذير

جاءنا من وزارة المالية مايلى :—

علمت مؤسسة " النقد العربى السعودى ان بعض التجار يكلفون عملاء هم فى بعض الدول العربية المجاورة بشراء الشيكات التى يحملها الحجاج بالنقد الاجنبى ويقوم هؤلاء العملاء بتحويل قيمة الشيكات بالريال على جدة .

وحيث ان النقد الأجنبى يعتبر من ايرادات البلاد فان المؤسسة تحذر هؤلاء التجار وامثالهم من هذه الاجراءات وكل من يثبت عليه انه قام بهذه العملية يكون معرضا للأجراءات التى تراها الحكومة ضده .

اطلبوا كتاب

الدين والحج

على المذاهب الأربعة — مناسك الحج والعمرة وزيارة المدينة المنورة بالصور .

تقريظ مشيخة الأزهر وعلماء العالم ثمن النسخة ريال بجميع المكاتب

وضع عباس كراره

وله كتب أخرى

اعلان هام

للايجار عمارتان وحوش بنى على الشارع العام قرب الجمرة الوسطى المراجعة مع حسن عثمان بالسوق الصغير

محمد اكبر خوجه

يعلن للجمهور الكريم انه بمناسبة حلول فصل الصيف نقل عيادته لتركيب الاسنان على اختلاف انواعها الى الطائف بدار عبدالله بتاوى خلف مسجد الهادى وهو يستقبل مراجعيه صباحا ومساء .

الحكمة الشرعية بمكة

١ تعلن ان محمد فريد بن احمد شافعى تقدم اليها يطلبه اثبات تملكه لكامل الدار ارضاً وبناء الكائنة بمحلة جرول بالهداوية المحدودة شرقا ملك يوسف بن احمد الزرمانى وغربا ملك نعمى بن موسى الشنقيطى وشاما السكة النافذة ويمناً ملك يعقوب بن موسى الفلاته وطلب حجة استحكام بذلك فكل من له معارضة يتقدم الى المحكمة فى مدة شهر من تاريخ نشره . .

٢ تعلن ان محمود بن مصطفى حريرى تقدم اليها طالبه اثبات تملكه لكامل الدار ارضا وبناء الكائنة بمحلة جرول خارج باب مكة المحدودة شرقا السكة النافذة وغربا ملك جابد بن ناصى الجميلى وشاما ملك هديت بن عمير الجميلى ، يمناً السكة النافذة وطلب حجة استحكام بذلك فكل من له معارضه يتقدم الى المحكمة فى مدة شهر من تاريخ نشره

٣ تعلن أن عبد الرحمن بن محمد اودرك تقدم اليها يطلبه اثبات تملكه لكامل الدار ارضاً وبناء الكائنة بمحلة جرول بحارة السادة المحدودة شرقا السكة النافذة وبها الباب وغربا السكة السير النافذة وبها باب آخر وواجهة الدار وشاما ملك عباس صبان وتمام الخمسة ملك محمد تاج الهندى ويمنا ملك السيد حسين بن عبد الرحيم وطلب حجة استحكام بذلك فكل من له معارضة يتقدم الى المحكمة فى مدة شهر من تاريخ نشره

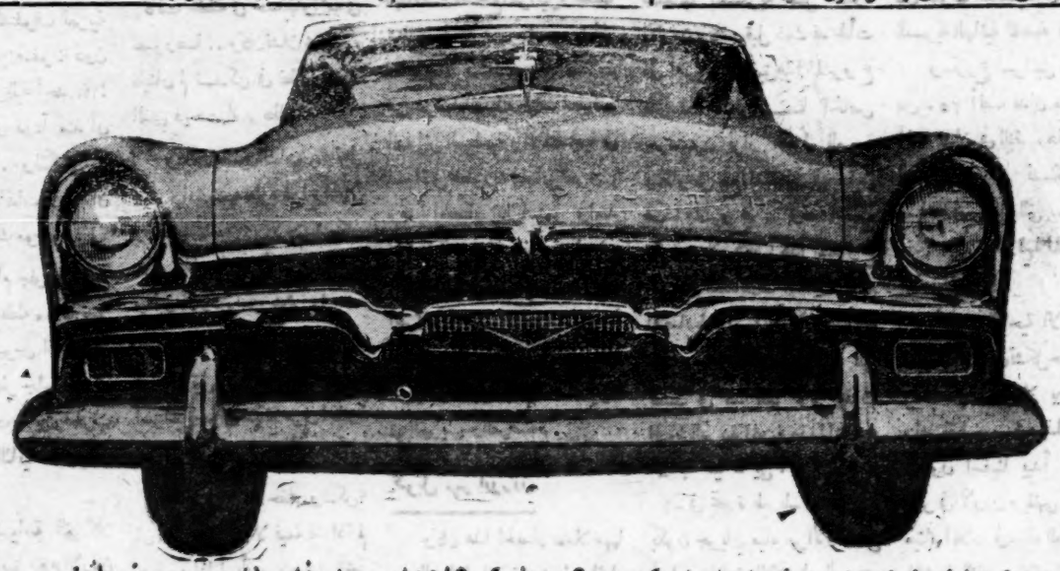

قبل أن تستثمر نقودك فى عمل ما . إستخبر عن الوسيلة الأفضل ، واسأل سائق السيارة فهو أخبر

بلايموث

السيارة التى تعطيك أكثر مما تأخذ منك

سافوى ١٩٥٦ بلفيدير

خاص بالحج

قريباً ستصدر دار البلاد السعودية عدداً ممتازاً خاصاً بالحج اشترك فى تحريره مشاهير الكتاب صورت فيه اهم احداث العام الحالى فى اخراج فخم وطباعة ممتازة

ونظراً الى ان هذا العدد خارج عن تسلسل الاعداد العادية فانه سوف لا يوزع على المشتركين

فبادر بالتوصية على نسختك من الآن :

ثمن العدد نصف ريال فقط

مرحباً بتونس ومراكش
فى الجامعة العربيـــة

مرحباً بتونس الماضلة:
مرحباً بمراكش الباسلة
مرحباً بهما بين شقيقاتها دول الكتلة العربية .

مرحباً بهما فى الجامعة العربية بصفة رسمية .

وعندما أقول بصفة رسميـــة ، إننى أعنى انهما كانتا فعلا فى الجامعة وإن كان ذلك بصفة غير رسميـــة

فعلى الرغم من أن الاستعمار قد عمل جاهداً فى الماضى لكى لا تنضم تونس ومراكش الى الجامعة العربية فإن هذه الجامعة لم تعترف من جانبها بهذه التفرقة التى اراد بها الاستعمار تقويض شمل الوحدة العربية

لذلك لم تتردد الجامعة يوماً فى بحث قضايا الدول العربية التى ليست عضواً فيها . والوقوف بجانبها فى احلك الظروف التى احاطت بها

ومن بين هذه الدول تونس ومراكش اللتين لم تكونا قد انضمتا للجامعة بصفة رسمية الامر الذى أثار الاستعمار وجعله يندد بمناصرة الجامعة العربية للدول التى ليست عضواً فيها وكأن الاستعمار قد نسى أو تناسى أننا كلنا فى الهم شرق أو أنه قد نسى أو تناسى أن الجامعة كانت تقدر الظروف المحيطة بكل دولة عربية لم تنضم اليها وانها كانت تعرف تماما دور الاستعمار فى ابعاد بعض الدول عن حظيرة الوحدة العربية ومن ثم فقد كانت تعتبر هذه الدول منضمة اليها وأن لم يكن انضمامها بصفة رسمية وكانت تجد أن من أوجب واجباتها حيال هذه الدول أن تتبنى قضاياها وتعمل على إثارتها فى المحافل الدولية بشتى الطرق ومختلف الوسائل فضلا عن مؤازرتها لشعوب هذه الدول فى شتى أطوار كفاحهم على الرغم من عدم انضمامها رسميا اليها ..

فاذا ما جاءت كل من تونس ومراكش اليوم وانضمت للجامعة العربية بصفة رسمية فان هذا لا يعنى سوى فشل سياسة التفريق التى اتبعها الاستعمار أمدا طويلا للحيلولة دون جمع شمل الدول العربية

حتى لا تصبح الوحدة العربية قوة تهدد الاستعمار واعوان الاستعمار فى الشرق ..

فهاهو الشمل قد اجتمع وهاهى الوحدة قد تحققت وهانحن نردد ونقول مرحبا بتونس الماضلة .

مرحبا بمراكش الباسلة ..

مرحبا بهما بين شقيقاتهما دول الكتلة العربية

مرحبا بهما فى الجامعة العربية بصفة رسمية

والى الأمام ياعرب

فهمى عبدالله سمرقندى
نزيل المملكة العربية السعودية

مناقصة هامة لادوات كتابية ومكتبية

تطرح وزارة المالية والاقتصاد الوطنى فى المناقصة عن رغبتها فى تأمين ادوات كتابية ومكتبية على الاعتبارات الآتية :-

١- إعطاء كل راغب فى تقديم عطائه بيانا يوضح مقاديرها وكذلك المواصفات الفنية لها -٢- وتحديد المدة المرغوب فى خلالها تقديم هذه الاشياء -٣- وكذلك الاتفاق على الشروط والالتزامات التى تكفل ضمان مصلحة الطرفين فعلى كل من يرغب الدخول فى هذه المناقصة مراجعة الادارة العامة للوزارة بمقرها بجدة فى شارع المطار للحصول على بيان المعلومات الموضحة عاليا وذلك ابتداء من اليوم حتى نهاية اليوم الثلاثين من شهر ذى القعدة عام ١٣٧٥

مع العلمـــــاء ..

تنقلات المرء من بلاد الى بلاد ، وتجولاته فى كثير من الأقطار ، تزيده علماً وتكسبه معرفة بأحوال الناس . ولئن كانت مشاهداتى قليلة بالنسبة الى المبصرين ، فان كثرة اتصالاتى بالمسئولين وذوى الحيثية والمكانة فى البلدان التى زرتها تخفف عنى بعض ما أجد ، وتجعلنى أحمد الله على ما أكرمنى به من مجالسة العلماء ومحادثة السياسيين ومساجلة الشعراء وتبادل الأفكار مع أولى الرأى من رجال الاسلام المهتمين بشئون اخوانهم حيث كانوا ، ومن لا يهمه أمر المسلمين فليس منهم » .

وللمرة الرابعة أزور الأراضى المقدسة وأتشرف بملاقاة كثير من الفضلاء . ومايسر لى فى كل مرة مثلما تيسر لى هذا العام . وبفضل نزولى ضيفاً مكرماً على فضيلة الشيخ عبدالملك بن ابراهيم آل الشيخ ، استطعت أن أجتمع بالشخصيات البارزة من علماء السنة ودعاة التوحيد ، وفى مقدمتهم مفتى البلاد السعودية فضيلة الشيخ محمد بن ابراهيم العالم المتزن فى كلامه ، المتأنى فى حديثه ، الذى لا يعجل فى رد الجواب ولا يحب كثرة الاسئلة فى غير طائل ، واذا تكلم فكأنما يعد الكلام عداً ، ولعله بسوء نوايا كثير من الناس ونفاق كثير من المتزلفين تحده فى منتهى الحيطة والحذر ، ولسان حاله يقول .

لايخدعنك من صديقك أنه
حلو الحديث فقد يكون خبيثا

واذا انحنت من البرية صاحبا
فاحذره حتما وادرسه حديثا
وما تبسط فضيلته معى فى الكلام الا بعد جلستين أو ثلاث ، ويوم كنت ضيفا على مائدة الغداء عنده وليس معنا الا الخاصة الموثوق بهم ، وكنت أود أن أكتب طرفاً من تاريخه ، وأعرض على القراء صفحة من حياته المليئة بالجهاد فى سبيل الله ، تعلماً وتعليما وفتيا ، وارشاداً ، مع علو مكانته وقوة اتصاله بالملكين السعوديين عبد العزيز بن عبد الرحمن رحمه الله ثم سعود الاول أيد الله ملكه وحقق فيه آمال العروبة والاسلام ولكن مشاغلى بالعبادة المقصودة من المجىء الى مكة وقلة مصادر العلم فى يدى ، وأن أحداً لم يعرفنى باكبر الحوادث وأعظم المسائل التى مرت على الشيخ فى تطوراته العلمية والفكرية ، وكيف كان يبذل الجهد فى طلب العلم ، وماذا يعانيه من تعب المنصب الكبير وتحمل المسئولية التى أهله الله للقيام بها ؟

ولم تك تصلـــح إلا له
ولم يك يصلح إلا لهـــا

ومن أجل علماء نجد الذين تشرفت بملاقاتهم ، عالم عنيزة : الشيخ عبـد الرحمن بن ناصر السعدى ، أحد الدعاة الى الله والقائمين على قدم صدق فى العبادة ومتابعة السلف الصالح . مؤلفاته كثيرة ، ومواضيعها مفيـدة ، وكتابته سهلة ، ومعالجته للامور محكمة ، وفى وجهه نور وفى قلبه نور ان شاء الله وعلى قلمه حجة وبرهان .

ومادعشت لشىء كدعشق بسلامه على فجأة بعد صلاة العشاء فى الحرم الشريف ، واستماعه الى الدرس الذى كنت ألقيه ، ولطالما سمعت ذكره وقرأت كتبه وتمنيت الاجتماع به ، وصدق من قال :

لقـــاء الحبيب أحبـــاءه
ألذ من الوابـــل الصيب

يجود به الله وقت الربيع
ويأتى على البـــلد الطيب

وعند صديق الطرفين ونائب رئيس هيئة الأمر بالمعروف والنهى عن المنكر الشيخ عبدالله بن عبد الرحمن بن عقلاء اجتمعت مرة ثانيـة بفضيلة الشيخ السعدى ، وفى المجلس جماعة من اهل الفضل ، مثل الشيخ الجليل وأخى فى الله منذ عهد قديم ، قاضى جيزان سابقاً الشيخ عبد الله بن سليمان بن حميد وآخرين من اهل العلم والفضل وسررت بما أصـــدر الشيخ عبد الرحمن من تفسير القرآن خمسة مجلدات ، وآخرها الآن يطبع وهو الى سورة الأنبياء .

ولا أحد له علي من الحق فى حج هذا العام بعد الله تعالى ، مثل فضيلة الشيخ عبد الملك الذى سوف أكتب عنه كلمة خاصة به ولا يسعنى الا الاعتراف بالجميل وشكره على ماغمرنى به من الاحسان وأتاحه لى من الفرص السعيدة وجزاه الله خيرا ؟

محمد بن سالم البجانى

المحكمة الشرعية بمكة

١ - تعلن أن مساعد بن محمد الزهرانى تقدم اليها طلبه اثبات تملكه لكامل الدار ارضاً وبناء الكائنة بمحلة شعب عامر فى بئر سمم المحدودة شرقا السكة النير النافذة وتمام الحدمنه ملك الرحمان وغربا ملك ورثة محمد كرسوع وتمام الحدمنه السكة النير النافذة وبها الباب وشاما السكة النافذة وبها واجهة الدار وبمنامك المطوع عبدالله الصالح العويد وطلب حجة استحكام بذلك فكل من له معارضة يتقدم الى المحكمة فى مدة شهر من تأريخ نشره .

٢ - تعلن أن متوق بن جابر الطويرق تقدم اليها طلبه اثبات تملكه لكامل الدار ارضاً وبناء الكائنة بمحلة شعب عامر بجبل قرمان المحدودة شرقا ملك عباس وشوان وغربا السكة النافذة وبها الباب وشاما ملك مصلح الطويرق ويمنا ورثة محمد صالح الرابض وطلب حجة استحكام بذلك فكل من له معارضة يتقدم الى المحكمة فى مدة شهر من تأريخ نشره .

٣ - تعلن أن ياسين وسراج ابناء طه خياط تقدما اليها طلبهما اثبات تملكهما مناصفة بينهما لكامل الحوش ارضاً وبناء الكائنة بمحلة المعابدة المحدودة شرقا ملك عبد الرحمن حجى وغربا مغرين قعيد الدعدى وشاما السكة النافذة وبها الباب وواجهة الحوش ويمنا السكة النافذة وطلبا حجة استحكام بذلك فكل من له معارضة يتقدم الى المحكمة فى مدة شهر من تأريخ نشره :

٤ - تعلن أن سعيد بن سعود العصيمى تقدم اليها طلبه اثبات تملكه لكامل الدار ارضاً وبناء الكائنة بمحلة المعابدة بشبيبة الموصلة الى هذا المحدود والى دار حامد العصيمى وبها الباب وشاما السكة النافذة ويمنا ملك حامد العصيمى وطلب حجة استحكام بذلك فكل من له معارضة يتقدم الى المحكمة فى مدة شهر من تأريخ نشره :

٥ - تعلن أن سليمان بن حسين بغدادى تقدم اليها طلبه اثبات تملكه لكامل الدار ارضاً وبناء الكائنة بمحلة المعابدة المحدودة شرقا السكة النافذة وبها باب وغربا السكة النير النافذة وتمام الحدمنه ملك صويان القرشى وشاما السكة النافذة وبها باب ثانى المحدود المذكور ويمنا السكة النير النافذة الموصلة الى دار الشريف منصور القرشى وبها واجهة الدار وباب ثالث وطلب حجة استحكام بذلك فكل من له معارضة يتقدم الى المحكمة فى مدة شهر من تأريخ نشره :

بشرى سارة
انت تستورد ونحن ندفع
انها حقيقة ليست خيالا او اغراء

فأنه محلات ابو الجدائل بجدة
شارع الملك عبد العزيز . ص . ب ٧٢

تقديراً لثقة الجمهور بها . واقباله المتزايد على مستورداتها . قررت ان يكون الجمهور شريكها فى ارباحها فاقتصرت على تحديد ربح بسيط لا يبلغ حد العمولات المعتادة . لتستطيع ان تقدم لك باستمرار كل ما تصبو اليه بموالى سعر التكلفة فكأنك قاولت على التوريد وبحد

١- عدم التعطيل
٢- عدم الكسر والتلف الذى يلحق اغلب البضائع
٣- حصلت على بضاعة جيدة بسعر بلدها

يعرف هذه الحقائق كل من عاملنا . وتستطيع ان تلمسها اذا بادرت بقضاء ما تريده من موجوداته الحالية .

موبليات فاخرة وانيقة من كل الانواع - صالونات - غرف نوم سفرة ، مكاتب ، سرر مفردة دواليب مفردة - اطقم ممتازة من الشوك والسكاكين والملاعق الفضية فى علب فاخرة . فضيات متنوعة للسفرة والشاى وكافة الاحتياجات المنزلية ، تحف كرستال بوهيمى مما تتألق به ارق القصور . فى مجموعات متعددة تحف اكواب كريستال فى تشكيلات رائعة زهريات فخمة ومذهبة اطقم ستائر مقصبة ومطرزة لسرر النوم ملابس فاخرة للنساء والاطفال والرجال ساعات متنوعة مواد تجميل احذية مودرن وغيرها من الخردوات والتحف الجميلة الى جانب خزانات حديدية متينة مما تستعملها اغلب بنوك المملكة وكل هذا من انتاج اشهر المصانع العالمية واخيرا :

متعة الصيف
مكيفات (بريمكس) الامريكيـــة الشهيرة

المضمونة خمس سنوات والتى تجعلك فى ربيع دائم مما جعلها تفضل وتنتشر فى كل بلدان الشرق الاوسط مع ماركات اخرى من الماركات الشهيرة من حصان الا ربع فا فوق .

بادر بشراء مايلزمك ولا تتأخر فانت الرابح كثيرا
والتجربة خير برهان .
يمكنك مراجعة محلنا الاخير بجوار البنك الاهلى بجدة .

أمنه على سيارتك
بعمل مفتاح اضافى لها
لدى المهندس محمد مكنانى
بمحلة الباب بالشارع العام

مطلوب سيارتين

يعلن مكتب الجفالى بمكة عن رغبته فى استئجار سيارتين صغيرتين موديل ٥٦ من تاريخ ٢٨ ذى القعدة لغاية ٢٠ ذى الحجة ٧٥ فمن يرغب فى ذلك يراجع المكتب حالا .

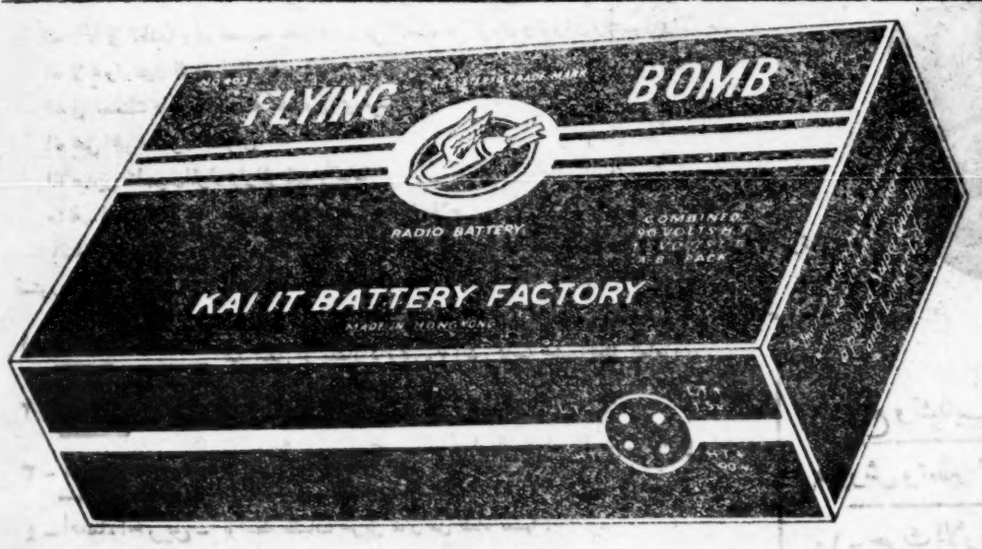

نعلن للجمهور الكريم انه توجد بطاريات راديوهات ناشفه من أجود صنف واحسنه بماركة (فلاينق بومب) Flying bomb على أربعة مقاسات فولت ٩٠×١½ و ٩٠×٩ ذات فيش واحد شغال لفيليبس وآر سى إيه بأسعار محدودة ومناسبة . لدى الموزعين فى المملكة العربية السعودية :

بجدة الخاسكية محل عبدالهادى بقشان : وبمكة المدعى محل عبد الهادى بقشان : وبالطائف محل على باقيطه وبالمدينة محل ناصر العامر الرميح وبالرياض محل عمر باقازى الصفات :

تخلصوا من متاعب الغسيل
باستعمال
الغسالة الكهربائية المدهشة
جنرال اليكتريك
G.E.C.

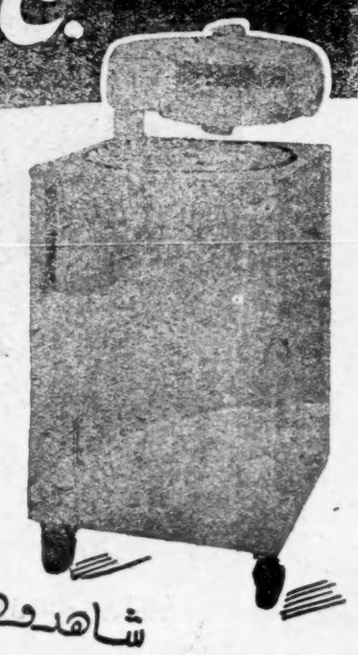

- توفر الوقت والجهد والمال
- مصممة بطريقة فنية تكفل للغسيل بياضا ناصعا .
- تغسل بسرعة ورفق مع المحافظة التامة على أنسجة الملابس
- لامثيل لها فى سعرها ومنفعتها

شاهدوها لدى :
ابراهيم الجفالى واخوانه
مكة - جده - الطائف - المدينة - الدمام - الرياض

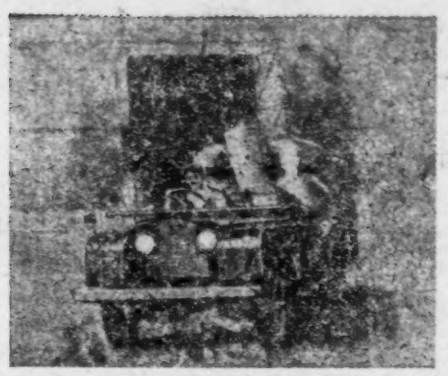
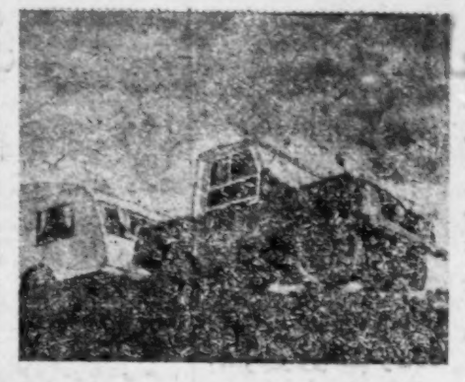
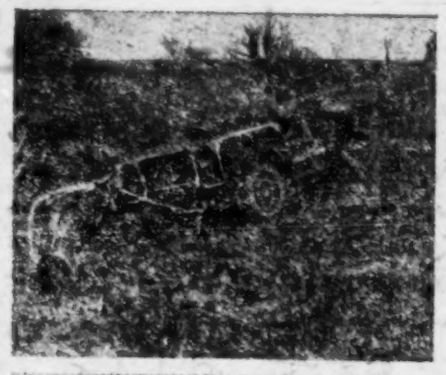

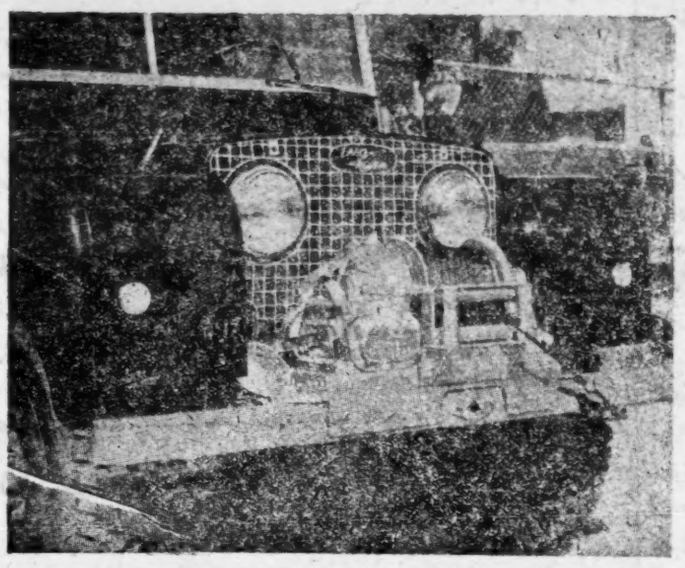
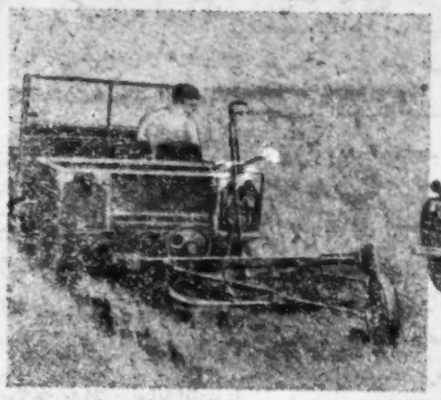

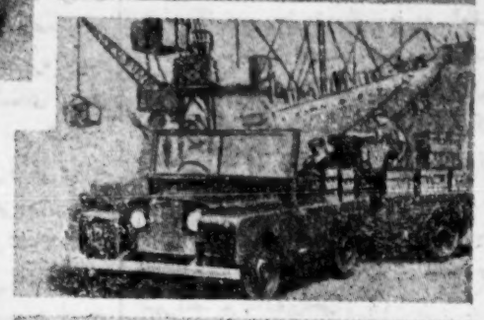
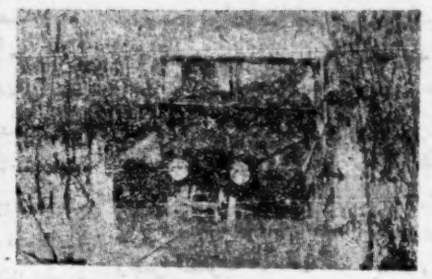
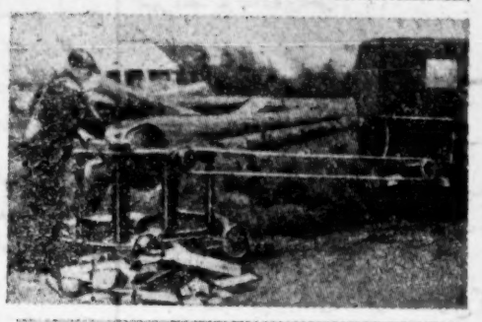
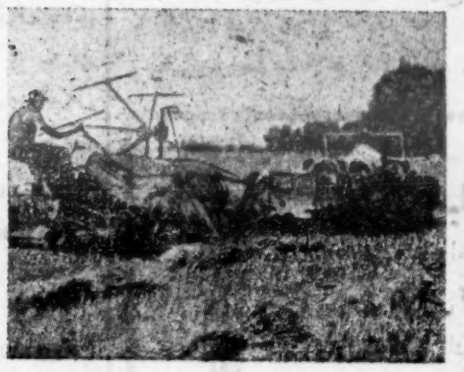

ROVER

سيارة الجيب اللاندروفر

فخر الصناعة الانجليزية

اقوى ما انتجته المصانع الانجليزية

انه دائماً فى الطليعة وان تصميمه يجعله قادراً على التغلب على الرمال والروابى والسيول والاوحال
انه لا يحول دون الوصول الى غايته شيء.
انه فى خدمتك دائماً كلما اردته تجده وفى اى ميدان
انه يحق اعجوبة القرن العشرين
انه صديق التاجر والمزارع والموظف والعامل
متانة ـ قوة ـ قطع غيار متوفرة ـ ورشة مستعدة للاصلاح
باقتنائك سيارة الجيب اللاندروفر فى جميع اشكالها تستطيع أن توفر لك القوة اللازمة لتشغيل الاجهزة التى تستورد كقطع اضافية لها وتؤدى لك الخدمات التالية :ـ

١ ـ نشر الخشب ـ بواسطة منشار مستدير ٢٤ انش يدار من الخلف . الطاولة ترتفع على قوائم وتطبق عند النقل أو منشار دائرى ٢٠ انش بماصة خشب للنشر العامودى .

٢ ـ اللحام ـ بواسطة مكينة لحام مع مولد كهربائى ١٥٠ (اى سى و دى سى)

٣ ـ نقل الماء من اسفل إلى أعلى وبالعكس ـ بواسطة طلمبات ذات بستم نائم ١½ انش وذات بستم قائم ٢ و ٣ انش

٤ ـ اطفاء الحريق ـ بواسطة طلمبات حريق تدار من تلقاء نفسها .

٥ ـ الرفع ـ بواسطة ونش يركب فى مقدم السيارة أو مؤخرها .

٦ ـ مكابس ـ بواسطة آلات كابسة قوة ٦٠ قدم مكعب فى الدقيقة و ٩ و ١٢ و ١٧ و ١٢ هواء.

٧ ـ طحن وقطع الدريس ـ بواسطة مطاحن ومقاطع دريس تشكيلة واسعة تدار بالسير .

٨ ـ قطع وتشذيب نباتات الاسوار ـ بواسطة مقصات تدار بكباس هوائى وتجر بالسيارة

٩ ـ رش وتعفير الزرع ـ بواسطة آلة الرش والتعفير سعة الانكى ١٠٠ جالون . طاقة الطلمبة ٧½ فى الدقيقة لارتفاع ١٦ قدم .

١٠ ـ حرث الارض ودرس الحصاد ونقل الماشية ـ بواسطة جرارات تشكيلة كاملة للمزارع بما فى ذلك صناديق للماشية

كل هذه الاعمال تؤديها لك سيارة الجيب اللاندروفر عدى النقل العادى ونقل الركاب
سارع واحجز سيارة جيب لاندروفر أو بيكاب مكشوف أو مستور أو بوكس سعة ٧ ركاب أو ٠ ركاب
سيارة اللاندروفر بجميع انواعها مزودة بدبل فير لا مثيل له

الوكلاء الوحيدين : متشل كوتس وشركاهم (شرقية) ليمتد ـ جدة ـ الرياض